

**COOPERJUNQ - Cooperativa de Trabalho dos Catadores de Materiais Recicláveis  
de Junqueirópolis**

**CNPJ: 27.572.462/0001-30**

**Estrada Vicinal Jose Siniciato, s/n – KM 01 – Zona Rural - CEP: 17.890-000**

# **Plano De Trabalho**

**COOPERJUNQ - Cooperativa de Trabalho dos Catadores de Materiais Recicláveis  
de Junqueirópolis**

**CNPJ: 27.572.462/0001-30**

**Estrada Vicinal Jose Siniciato, s/n – KM 01 – Zona Rural - CEP: 17.890-000**

**1- Dados Cadastrais :**

COOPERJUNQ – Cooperativa de Trabalho dos Catadores de Materiais Recicláveis  
de Junqueirópolis

CNPJ : 27.572.462/0001-30

Endereço : Estrada Vicinal José Siniciato s/n – KM 01 –Zona Rural – Junqueirópolis  
CEP -17.890-000

Telefone : (18)99637-1628

Endereço Eletrônico : [Acajung.jung@gmail.com](mailto:Acajung.jung@gmail.com)

Conta Poupança PJ- nº : 472-3 Agência nº : 4349 Banco: Caixa Econômica  
Federal

Nome do Responsável : Elenice do Nascimento Pinheiro Moreira

CPF : 314178208/37

Cargo/Função : Presidente

Lei que declara de Utilidade pública nº : 3149

**2 – Projeto :**

Titulo do Projeto : Programa de desenvolvimento da Coleta seletiva

Período de execução : 90 dias

Introdução – A coleta seletiva foi constituída em 2010 como ACAJUNQ- Associação dos catadores de Junqueirópolis e em 2017 além de associação ,passamos a ser uma cooperativa denominada COOPERJUNQ – Cooperativa de Trabalho dos Catadores de Materiais Recicláveis de Junqueirópolis. Para o sucesso do projeto, constantemente é necessário desenvolver amplas campanhas educativas, desde capacitações com os membros da cooperativa, campanhas em escolas e com a população em geral, pois a perfeita sintonia para sustentar o tripé da sustentabilidade é fundamental para o sucesso do projeto, sendo que, se houver a falha em uma das partes envolvidas dificilmente se consegue sustentar o projeto de coleta seletiva. A Cooperativa atualmente possui total capacidade de executar o projeto proposto, possuindo 33 membros, que trabalham diariamente em uma logística de coleta que atende toda a área urbana do município. O galpão onde é realizado toda a triagem dos materiais , possui em sua estrutura, refeitório, escritório, sanitários, e barracão de triagem e prensa.

A cooperjunq com uma visão voltada para um futuro desejável às futuras gerações, vê a necessidade de se ter um compromisso com a vida de todos os seres vivos, e

**COOPERJUNQ - Cooperativa de Trabalho dos Catadores de Materiais Recicláveis  
de Junqueirópolis**

**CNPJ: 27.572.462/0001-30**

**Estrada Vicinal Jose Siniciato, s/n – KM 01 – Zoná Rural - CEP: 17.890-000**

caminhar no sentido de superar possíveis diferenças criadas pelo nosso modo particular de ver o mundo, e facilitar o acesso às diferentes representações dos recursos ambientais existentes. A cooperativa segue alguns princípios: Ambiental: Incentivar a mobilização comunitária para o exercício da cidadania, promovendo maior eficiência na limpeza pública, tornando ruas e praças mais limpas. Social: Benefício direto a 33 pessoas trabalhando uniformizadas e identificadas executando função socioambiental, engajados na sociedade, passando a não depender exclusivamente da ajuda assistencial. Financeiro: Renda mensal e trabalho garantido para 33 pessoas associadas, negociando e vendendo os materiais recicláveis coletados, economia para a Prefeitura Municipal na coleta de lixo, com redução do volume coletado. Educação: Serve de exemplo para outras cidades da região, onde ainda não foi implantado este modelo de reciclagem, palestras e trabalho educacional como panfletos, faixas e banners de conscientização ambiental nas escolas com as crianças e nas residências com a população, enfatizando a importância de como reciclar corretamente. Saúde: É comprovado que o ato de prevenir custa menos que remediar, menos resíduos espalhados pela cidade, menos insetos e contaminantes, em consequência, menos doentes. O trabalho de reciclagem traz mais benefícios que custos

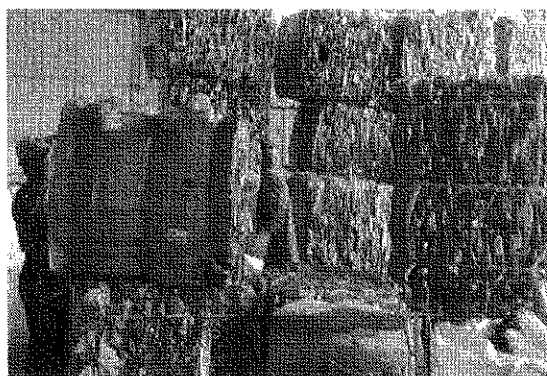

**COOPERJUNQ - Cooperativa de Trabalho dos Catadores de Materiais Recicláveis  
de Junqueirópolis**

**CNPJ: 27.572.462/0001-30**

**Estrada Vicinal Jose Siniciato, s/n – KM 01 – Zona Rural - CEP: 17.890-000**

Justificativa - Com o grande aumento da coleta seletiva ,enfrentamos diversas dificuldades na questão de armazenamento , empilhamento e carregamento dos fardos de materiais reciclados por este motivo precisamos da empilhadeira que por sua vez fará esse trabalho diminuindo o esforço físico dos cooperados que por mais que se esforcem não estão conseguindo fazer as cargas e o empilhamento correto do material,não somente isso esse equipamento ajuda em todas as áreas do barracão aonde exigir maior esforço físico, na organização do material no barracão e também diminui a mão de obra neste setor, possibilitando a maior organização nos demais setores principalmente na triagem do material.

Apenas para entendimento do nosso trabalho efetuado diariamente, segue alguns dados levantados.

Fardos prensados dia	Média de peso por fardo	Média de material coletados mensalmente
24 á 30	120 á 500 kg	80 Tn



**COOPERJUNQ - Cooperativa de Trabalho dos Catadores de Materiais Recicláveis  
de Junqueirópolis**

**CNPJ: 27.572.462/0001-30**

**Estrada Vicinal Jose Siniciato, s/n – KM 01 – Zona Rural - CEP: 17.890-000**

**Plano de Trabalho –Relação das despesas**

ITEM/DESCRIÇÃO	QUANTIDADE	VALOR
Empilhadeira á combustão Motor TOYOTA modelo 4Y 4 Cilindros – 2,237 cc – 53HPM Garfo 1.070mm KIT GAS 8FG25 Deslocador Lateral Ano 2010	01	R\$ 50.000,00
Revisão ,pintura , e troca de pneus	01	R\$14.000,00
		R\$64.000,00

O valor total do equipamento com a revisão é de R\$ 64.000,00 (sessenta e quatro mil reais) a prefeitura repassará R\$ 50.000,00 (Cinquenta mil Reais) e a cooperativa custeará \$14.000,00.

Dessa forma, a aquisição da empilhadeira, permitirá à Cooperjunq à cumprir com seu objetivo social e ambiental, de forma, mais segura, rápida e rentável.

Junqueirópolis, 15 de Fevereiro de 2019.



**COOPERJUNQ - COOPERATIVA DE TRABALHO DOS CATADORES DE MATERIAIS  
RECICLAVEIS DE JUNQUEIROPOLIS**

Presidente: Elenice do Nascimento Pinheiro Moreira